

BURSA İLİ, KEŞTEL İLÇESİ, ESETEPE MAHALLESİ,
615-616-617-618-619-620-621-623-624-625-626-627-629 NOLU ADALARA AIT,
KEŞTEL (BURSA) 1/1000 ÖLÇEKLİ REVİZYON UYGULAMA İMAR PLANI DEĞİŞİKLİĞİ

ÖLÇEK: 1/1000

ŞEHİR PLANLAMA VE İNŞAAT MÜHÜRÜ
MUSTAFA BOZBEK
ŞEHİR PLANLAMA VE İNŞAAT MÜHÜRÜ
DİĞİTİRİLEREK UYUM KURULU BAŞKANI
MUSTAFA BOZBEK
BÜYÜKŞEHİR BELEDİYE BAŞKANI

Plan İşlem Numarası
UIP -
Keştel Belediye Meclisi'nin
03 / 12 / 2024 Tarih ve 228 Sayılı Kararı
ile uygun bulunmuştur.

Bursa Büyükşehir Belediye Meclisi'nin
18.02.2025 Tarih ve 253 Sayılı Kararı
ile onaylanmıştır.

Seydi BAŞARAN
Katip Üye

Mehmet MITİOĞLU
Katip Üye

Ferhat ERGÖZ
Keştel Belediye Başkanı

MUSTAFA BOZBEK
Bursa Büyükşehir Belediye Başkanı

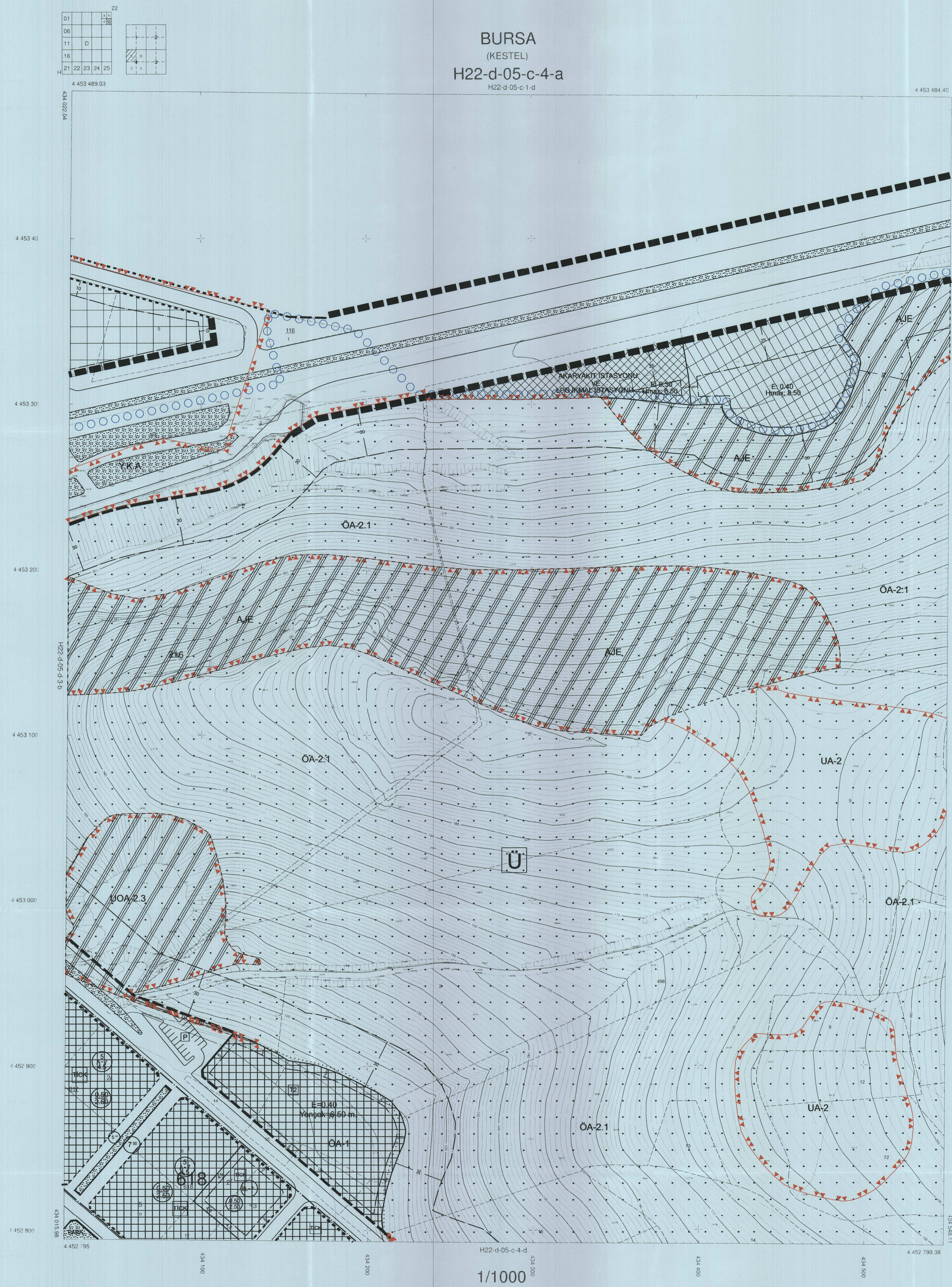

Paftalar ED50 Datumunda Üretilmiştir.
+ ED-50 Koordinat sistemi
ITRF Koordinat Sistemi

Müteahhit : KUTUP Harita Planlama
Dek.İnş.Emlak San.Tic. Ltd.Şti.
Mesul Mühendis : Oğuz BÜYÜKCİĞER
Harita Mühendisi

Kontrol Eden
Mustafa CANDAN
Taner HAVVAZ
Harita Mühendisi
Harita Mühendisi

Mücahharı KUTUP Harita Ltd.Şti. tarafından
Hazırlanmıştır. Bursa İl, Keştel İlçe, Esetepe Mahallesi
615-616-617-618-619-620-621-623-624-625-626-627-629 Nolu Adalara Ait
1/1000 Ölçekli Revizyon Uygulama İmar Planı Değişikliği
gözetilmiştir.

ONAY
23/02/2025
Yener AĞAR
Belediye Başkanı